

ROMANIA
JUDETUL VALCEA
CONSILIUL LOCAL ORAS BREZOI

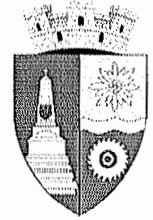

HOTARAREA Nr.83

Privitoare la: Completarea inventarului domeniului privat al orasului
Brezoi – terenuri - cu pozitia nr. 92

Consiliul Local Brezoi, Judetul Valcea, intrunit in sedinta ordinara astazi 29.06.2023, la care participa un nr. de 12 consilieri din totalul de 15 din cati este constituit,

Vazând ca prin H.C.L. nr. 40/30.03.2023, domnul consilier Gogoasa Dragos-Marian a fost ales presedinte de sedinta,

Luand in discutie referatul de aprobare nr. 3990 din 19.06.2023 prezentat de catre dl. Schell Robert-Adrian-primarul orasului Brezoi, raportul de avizare al comisiilor de specialitate din cadrul Consiliului Local al orasului Brezoi, precum si raportul de specialitate nr. 3991 din 19.06.2023 intocmit de Compartimentul de Urbanism, prin care se propune completarea inventarului domeniului privat al orasului Brezoi, cu pozitia nr. 92, teren care nu face obiectul unor litigii aflate pe rolul instantelor judecatoresti, nefacand obiectul revendicarilor potrivit legilor speciale ori dreptului comun.

Avand in vedere Procesul verbal de inventariere nr. 3989 din 19.06.2023 in domeniul privat al orasului Brezoi.

In conformitate cu prevederile art. 354, art.355, art.357 din O.U.G. nr.57/2019 privind Codul administrativ, cu modificarile si completarile ulterioare ;

In temeiul prevederilor art.129 alin.(14) coroborat cu art.196 alin.(1), lit.a), din OUG nr.57/2019 privind Codul administrativ, cu modificarile si completarile ulterioare, cu un numar de 12 voturi „pentru”,

Adopta urmatoarea :

IIOTARARE:

Art.1: (1) Se aproba completarea anexei nr. 1 a inventarului domeniului privat al orasului Brezoi, aprobat prin HCL nr. 43 din 30.03.2023, cu bunurile imobile-terenuri, conform anexei nr.2, care face parte integranta din prezenta hotarare, dupa cum urmeaza:

Nr. crt	Denumirea bunului	Elemente de identificare	PIF	Valoare

92	Teren	Amplasament: Oras Brezoi, Amplasat intravilan – str. Calea Eroilor, nr.15A Vecini: N – Oras Brezoi ; nr.cad.36414; nr. cad.35114 S – nr. cad. 36753 ; oras Brezoi E – Oras Brezoi V – Oras Brezoi Categoria: curti-constructii Suprafata S= 326 mp	1997	24.979,5
----	-------	--	------	----------

(2) Terenul a fost inventariat de catre comisia de inventariere terenuri din domeniul privat al orasului, prin procesul verbal nr. 3989 din 19.06.2023.

(3) Planul de situatie se regaseste in anexa nr. 1 care face parte integranta din prezenta hotarare.

Art.2: Primarul orasului Brezoi va urmari ducerea la indeplinire a prezentei hotarari.

Art.3: Prezenta hotarare se va publica in Monitorul Oficial Local, pe pagina web www.primariabrezoi.ro si va fi comunicata astfel :

- Institutiei Prefectului- Judetul Valcea
- Primarului orasului Brezoi
- Compartimentului de Urbanism.

Brezoi la 29.06.2023

Presedinte de sedinta,
Gogoasa Dragos-Marian

Contrasemneaza pentru legalitate
Secretar general u.a.t.
Sandu Nicolae



ANEXA 1

83

ANEXA NR. 1 LA RAPORT NR. 3551/19.06.2023

Plan de amplasament si delimitare a imobilului

SCARA 1 : 500

Anexa nr. 1.35 la regulament

Nr. cadastral	Suprafata masurata a imobilului (mp)	Adresa imobilului
	$S = 326$ mp	Localitate BREZOI, Str. EROILOR - INTRAVILAN

Nr. Carte Funciara	UNITATE ADMINISTRATIV- TERITORIALA (UAT)
	BREZOI, JUDET VALCEA

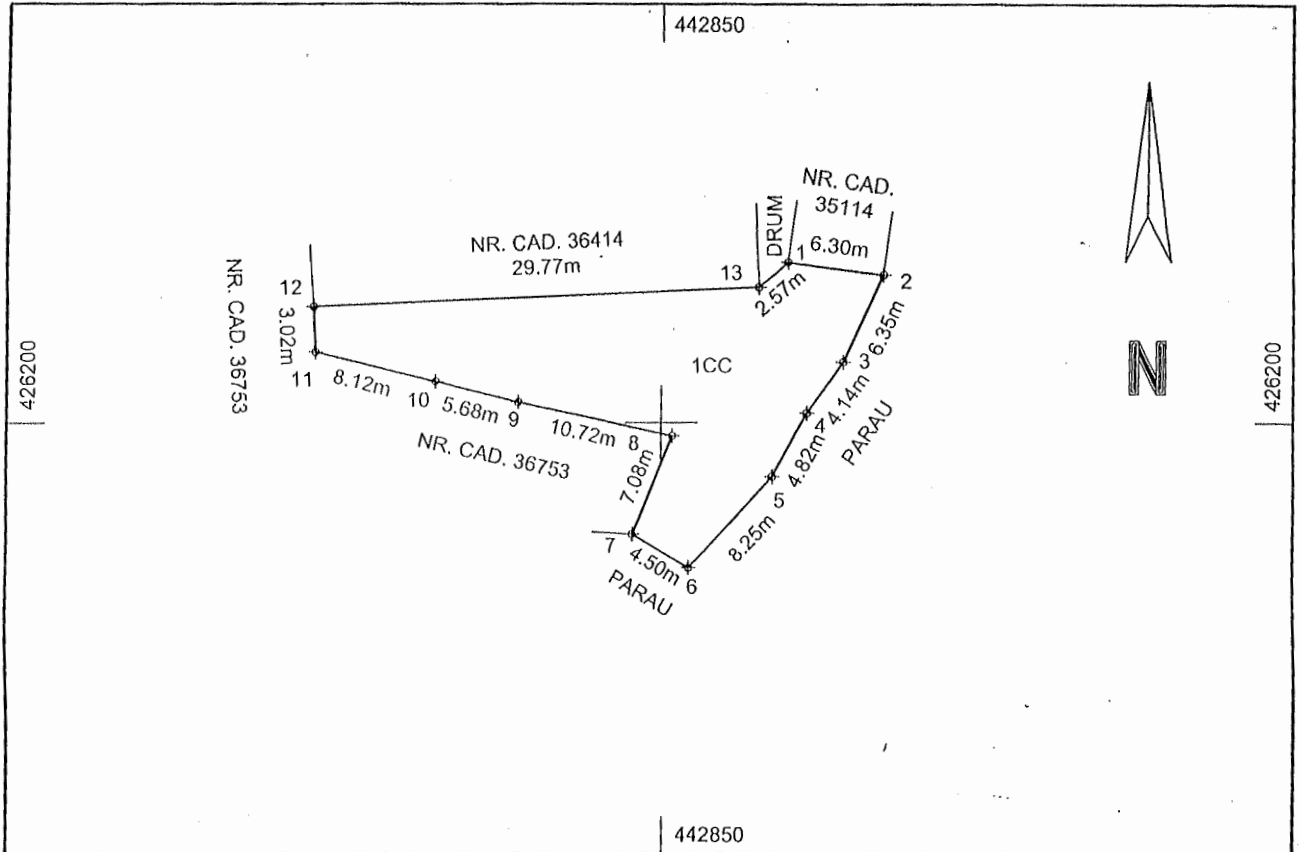

A. Date referitoare la teren

Nr. parcela	Categoria de folosinta	Suprafata (mp)	Mentiuni
1	CC	326	NEIMPREJMUIT
Total		326	

Suprafata totala masurata a imobilului = 326mp

Suprafata din act = -----

Executant, S.C. GEOMETRIC S.R.L. Certificat de autorizare Clasa III Seria RO-B-J Nr. 2209/ 21.10.2021	MIHAI HALDAN Certificat de autorizare Categoria B Seria RO-VL-F Nr. 0180/ 16.05.2019 Semnatura	Inspector Confirm introducerea imobilului in baza de date integrata si atribuirea numarului cadastral Semnatura si parafa Data: Stampila BCPI
Confirm executarea masuratorilor la teren, corectitudinea intocmirii documentatiei cadastrale si corespondenta acestora cu realitatea din teren Data: 05.01.2022		

ROMANIA

JUDETUL VALCEA - ORASUL BREZOI

CONSILIUL LOCAL

Paraschiva Compu...
victoria

Semnatura Compu...
J-L

ANEXA NR. 1 LA RAPORT DE SPECIALITATE NR. 3991 DIN 19.06.2023

LISTA DE INVENTARIERE
TERENURI DOMENIUL PRIVAT

DOMENIUL PRIVAT - 2022					TEREN		PRET /UM	
	TERENURI INTRAVILANE	AMPLASAMENT	nr.inv.	UM	PIF	CANTIT.	REEV. 2020	VALOARE
1	ZONA GARAJE	Zavoi	1,p,002	mp		268.00	76.6243	20,535.31
2	ZONA GARAJE	Eroilor		mp		535.00	76.6243	40,994.00
3	PARCARE CENTRU(AUTOBAZA)	STR. LOTRULUI	1,p,003	mp		8,290.00	76.6243	635,215.45
4	ZONA PIATA(ANL)	STR. UNIRII	1,p,004	mp		2,138.02	76.6243	163,824.29
5	GURA LOTRULUI	BUHAZ	1,p,005	mp		4,246.74	76.6243	325,403.48
6	CARLIG II	DN 7	1,p,006	mp		1,300.00	76.6243	99,611.59
7	CARLIG II	DN 8	1,p,007	mp		730.00	76.6243	55,935.74
8	ZONA ZAVOI - DEP. FINAL	STR. EROILOR	1,p,007	mp		1,313.00	76.6243	100,607.71
9	ZONA ZAVOI -SPRE LOTRU	STR. ZAVOI	1,p,008	mp		22.78	76.6243	1,745.50
10	PARCARE CAMIN CULTURAL	SAT CALINESTI	1,p,010	mp		26.00	76.6243	1,992.23
11	LOT IZARE	SRT.FABRICII	1,p,011	mp		63.43	76.6243	4,860.28
12	GROAPA DESEURI MENAJERE	GURA LOTRULUI	1,p,012	mp		11,500.00	76.6243	881,179.45
13	ZONA PEPINIERA	ZONA ZAVOI	1,p,013	mp		200.00	76.6243	15,324.86
14	SPATIU VERDE	Zavoi si Doabra	1,p,014	mp		172.59	76.6243	13,224.59
15	TEREN LOTIZARE	STR. FABRICII	1,p,015	mp		287.29	76.6243	22,013.40
16	CABANA DE PIATRA	STR. FABRICII	1,p,016	mp		2,402.15	76.6243	184,063.06
17	TEREN DEBUSARE	DEBUSARE	1,p,017	mp		831.94	76.6243	63,746.82
18	PARCARE	GOLOTRENI	1,p,018	mp		160.00	76.6243	12,259.89
19	teren rest notar/ drum acces ' psi	STR. EROILOR	1,p,019	mp		191.00	76.6243	14,635.24
20	TEREN EXECUTOR	STR. EROILOR	1,p,020	mp		210.00	76.6243	16,091.10
21	TEREN CAZINOU	STR. EROILOR	1,p,021	mp		2,615.52	76.6243	200,412.39
22	TEREN DEPOZIT FINAL-CANAL	STR.EROILOR	1,p,022	mp		1,579.00	117.8805	186,133.31
23	TEREN DEPOZIT FINAL	STR.EROILOR		mp		2,069.00	117.8805	243,894.75
24	PARCARE UFET	STR.EROILOR	1,p,023	mp		200.00	76.6243	15,324.86
25	BARIERA	STR FABRICII	1,p,024	mp		57.00	76.6243	4,367.59
26	PASCOAIA	LUNCA CALULUI	1,p,025	mp		653.00	76.6243	50,035.67
27	TEREN zone verzi(inv 2008)	brezoi intr	1,p,026	mp		4,400.00	76.6243	337,146.92
28	TEREN INTRAVILAN	RUDE - RELEU	1,p,028	mp		18,900.00	78.3847	1,481,470.83
29	TEREN INTRAVILAN	FABRICII	1,p,029	mp		809.00	76.6243	61,989.06
30	TEREN ANL	EROILOR	1,p,030	mp		1,603.48	98.8437	158,493.90

31	TEREN ZONA CENTRU BL	UNIRII	1,p,031	mp		1,773.44	76.6243	135,888.60
32	TEREN ZONA CENTRU BL	UNIRII	1,p,031	mp		73.00	76.6243	5,593.57
33	TEREN ZONA CENTRU BL	UNIRII	1,p,031	mp		2,463.41	76.6243	188,757.07
34	TEREN	CLUBULUI	1,p,033	mp		177.00	76.6243	13,562.50
35	TEREN	CLUBULUI	1,p,034	mp		453.22	76.6243	34,727.67
36	TEREN CIMITIR	PANDURI		mp		415.00	60.8363	25,247.06
37	TEREN	GURA LOTRULUI		mp		5,447.00	76.6243	417,372.56
38	TEREN	GARA BLOCURI		mp		558.00	76.6243	42,756.36
39	TEREN	EROILOR		mp		985.00	76.6243	75,474.94
40	TEREN	UNIRII		mp		77.00	76.6243	5,900.07
41	TEREN	STR. COZIA		mp		500.00	76.6243	38,312.15
42	TEREN	GOLOTRENI		mp		26.00	76.6243	1,992.23
43	TEREN	PASCOAIA		mp		192.00	76.6243	14,711.87
44	TEREN	DANEASA		mp		300.00	76.6243	22,987.29
45	TEREN (DIN PUBLIC-CALE FERATA	EROILOR		mp		8,014.00	62.0404	497,191.77
46	TEREN	BAZA SPORTIVA		mp		608.00	76.6243	46,587.57
47	TEREN (TALVAC)	PASCOAIA		mp		390.00	76.6243	29,883.48
48	TEREN (GARA)	VARATICA		mp		610.00	76.6243	46,740.82
49	TEREN	GOLOTRENI (STR.PINULUI)		mp		1,429.00	75.2639	107,552.11
50	TEREN	VASILATU (STR.BACANILOR)		mp		2,551.00	77.8602	198,621.37
51	TEREN	VASILATU (STR.VADULUI)		mp		1,780.00	75.2638	133,969.56
52	TEREN	EROILOR-GURA LOTRLUI		mp		2,000.00	76.6234	153,246.80
53	TEREN	PISTE BICICLETA		mp		27,959.00	75.2695	2,104,459.95
54	TEREN	GARAJE UNIRII-ANABELA		mp		4,300.00	75.2695	323,658.85
55	TEREN	PARCARE POSTA		mp		550.00	75.2695	41,398.23
56	TEREN	GOLOTRENI-DRUM VECHI		mp		6,000.00	75.2695	451,617.00
57	TEREN BAZA	BAZA SPORTIVA		MP		3,088.00	61.909	191,174.99
58	TEREN DRUM LEGATURA STR. LOTRULUI	DOABRA		MP		670.00	74.3848	49,837.84
59	TEREN	CALINESTI (CIMITIRUL EROILOR)		MP		1,079.00	36.2799	39,146.01
60	TEREN	CALEA EROILOR, NR. 1		MP	2019	722.00	76.6244	55,322.82
61	TEREN	CARPATINA, NR. 19		MP	2019	269.00	76.6244	20,611.96
62	TEREN	CARPATINA, NR. 21		MP	2019	279.00	76.6244	21,378.21
63	TEREN	CALEA EROILOR, PROPR.-TROTUAR		MP	2019	22,741.70	76.6234	1,742,546.38
64	TEREN	VULTUREASA- TROTUAR		MP	2019	10,514.00	76.8202	807,687.58
65	TEREN	VALEA OLTULUI		MP	2019	4,645.00	76.6234	355,915.69
66	TEREN	LUNCANILOR, NR. 21		MP	2020	600.00	76.6234	45,974.04
67	TEREN	STR. SALCIEI, NR. 4A		MP	2020	332.00	76.6242	25,439.23
68	TEREN	PODISOR		MP	2020	4,642.00	15.7192	72,968.53
69	TEREN	STR. UNIRII, NR.8, BLOC M9		MP	2020	911.00	76.6243	69,804.74

70	TEREN	STR. FABRICII, NR.6, IMOBIL		MP	2020	2,830.00	76.6243	216,846.77
71	TEREN	ZONA CENTRALA - PISTA (LA POD)		MP	2021	794.00	68.6452	54,504.29
72	TEREN (pt statie alimentare autot. Electrice)	VULTUREASA, STR. CIRESULUI, NR. 84,		MP	2021	809.00	69.8808	56,533.57
73	TEREN (vecinatate parau Valea Satului)	VULTUREASA, STR. CIRESULUI, NR. 2,		MP	2021	786.00	69.8808	54,926.31
74	TEREN (statie de pompe-canalizare)	VULTUREASA, STR. CIRESULUI, NR. 4,		MP	2021	123.00	69.8807	8,595.33
75	TEREN (malul raului Olt - DN7)	STR. VALEA OLTULUI, NR.19, PUNCT "CARLIGUL MARE"		MP	2021	2,250.00	69.8808	157,231.80
76	TEREN (totem)	STR. EROILOR-GURA LOTRULUI		MP	2021	232.00	69.4921	16,122.17
77	TEREN CALINEȘTI	CALINEȘTI (CAD 37470)		MP	2022	204.00	76.6243	15,631.36
78	TEREN PISTA PASCOAIA	PASCOAIA, MAL STANG LOTRU		MP	2022	9,133.74	68.6400	626,939.91
79	TEREN IMOBILE	CALEA EROILOR 163		MP	2022	3,010.00	76.6243	230,639.14
80	TEREN	MAL STANG OLT		MP	2022	1,198.00	69.8808	83,717.20
81	TEREN PISTA PASCOAIA	PASCOAIA, MAL DREPT LOTRU		MP	2022	32,000.00	68.6399	2,196,476.80
82	TEREN	FABRICII		mp	2009	266.00	76.6243	20,382.06
83	TEREN - din concesiuni	EROILOR		mp	2022	16.00	76.6244	1,225.99
84	TEREN - din concesiuni	MINIERA		MP	2022	19.00	76.6244	1,455.86
85	TEREN	FABRICII		MP	1997	300.00	76.4791	22,943.73
86	TEREN	FABRICII		MP		1,490.00	76.6243	114,170.21
87	TEREN	SAT GOLOTRENI, STR. CODRULUI		MP		2,790.00	76.6243	213,781.80
88	TEREN	SAT PASCOAIA		MP		6,025.00	76.6243	461,661.41
89	TEREN	STR. MESTEACANULUI		MP		807.00	76.6243	61,835.81
90	TEREN	SAT DRAGANESTI		MP		828.00		29,964.57
91	TEREN	SAT VALEA LUI STAN		MP		125+118(dif. din masuratori)		4,523.65
92	TEREN	STR. CALEA EROILOR		MP		326.00	76.6244	24,979.55
	TOTAL					254051,45		18,743,642.01
	COMISIA DE INVENTARIERE							
	SHELL ROBERT-ADRIAN							
	SANDU NICOLAE							
	BERBECE RODICA							
	MIU VICTORITA							
	DAN MARIA							
	POPESCU MARIA-RAMONA							
	MONETE FLORIN							

PROSCRIE DE SODAN



[Handwritten signature]

SECRETAR GENERAL

[Handwritten signature]